

Histórico





FSS

AHORA, EL TURISMO RURAL ESTA DE MODA

NUEVO CURSO DE TURISMO RURAL

Adquirí las herramientas necesarias para el desarrollo de una actividad nueva y en constante expansión:

- Conocé las tendencias que reglamentan la actividad.
- Comprendé las múltiples interacciones en un proceso de intervención de este tipo: ambientales, sociales, culturales, económicas, legales, etc.
- Interpretá la dimensión multifuncional del suelo y manejá instrumentos de gestión turística.
- Identificá nichos de negocios turísticos en el ámbito rural.
- Manejá instrumentos de evaluación de recursos de turismo y de diseño y desarrollo de productos turísticos.
- Participá en viajes a zonas con proyectos en marcha.
- Conocé el aporte del turismo rural al desarrollo de los territorios rurales.

Materia optativa para las carreras de: **Agronomía, Economía y Administración Agrarias.**

Duración del curso: 8 semanas.

Días Miércoles de 18 a 21 hs. (3 hs. semanales)

Inicia: 11 de Octubre.
Finaliza: 29 de Noviembre.

Informes:
Cátedra Libre de Turismo Rural - Unidad de Turismo Rural
Tel.-Fax: 54-11-4523-9700 / 54-11- 4524-8000 Int 8206
E-mail: cctrural@agro.uba.ar
Pabellón de Agronegocios y Alimentos



UNIDAD DE TURISMO RURAL
Facultad de Agronomía
Universidad de Buenos Aires
Av. San Martín 4453, Capital Federal



BREVE HISTÓRICO INTERNACIONAL

- Foi a partir dos anos 1950, reconhecida como estratégica para o desenvolvimento regional, em muitos países ao norte e centro da Europa.
- A partir dos anos 1970, nos países do sul da Europa e Estados Unidos.
- Na década de 1980, no Brasil, Argentina e Uruguai e, dos anos 1990, em diante, muitas localidades mundiais se envolveram com o turismo rural, com destaque aos países do Continente Africano, Oceania e Japão.
- Em pleno século XXI, destinos intangíveis como Mongólia, Madagascar e Ucrânia, ofertam em seus espaços rurais experiências vivenciais múltiplas.

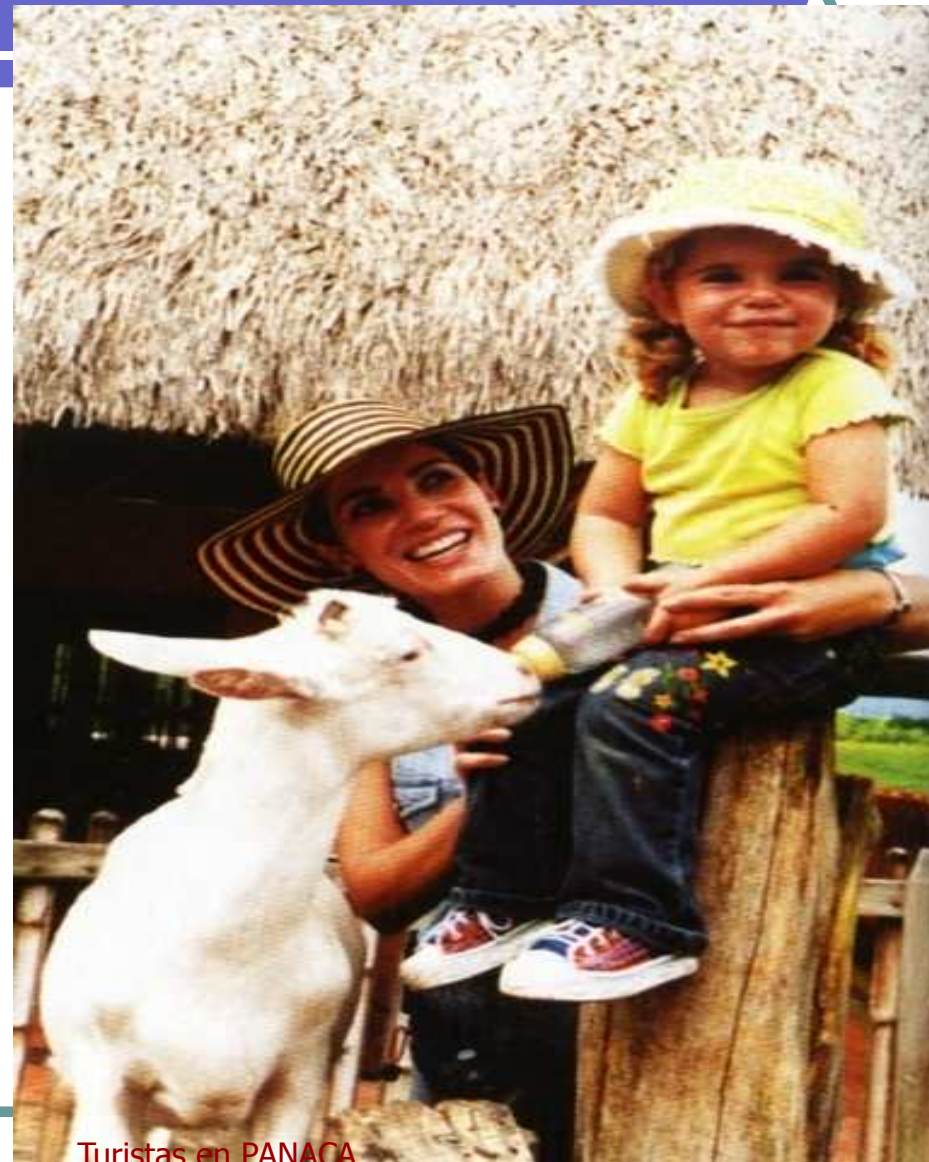

Turistas en PANACA

Local

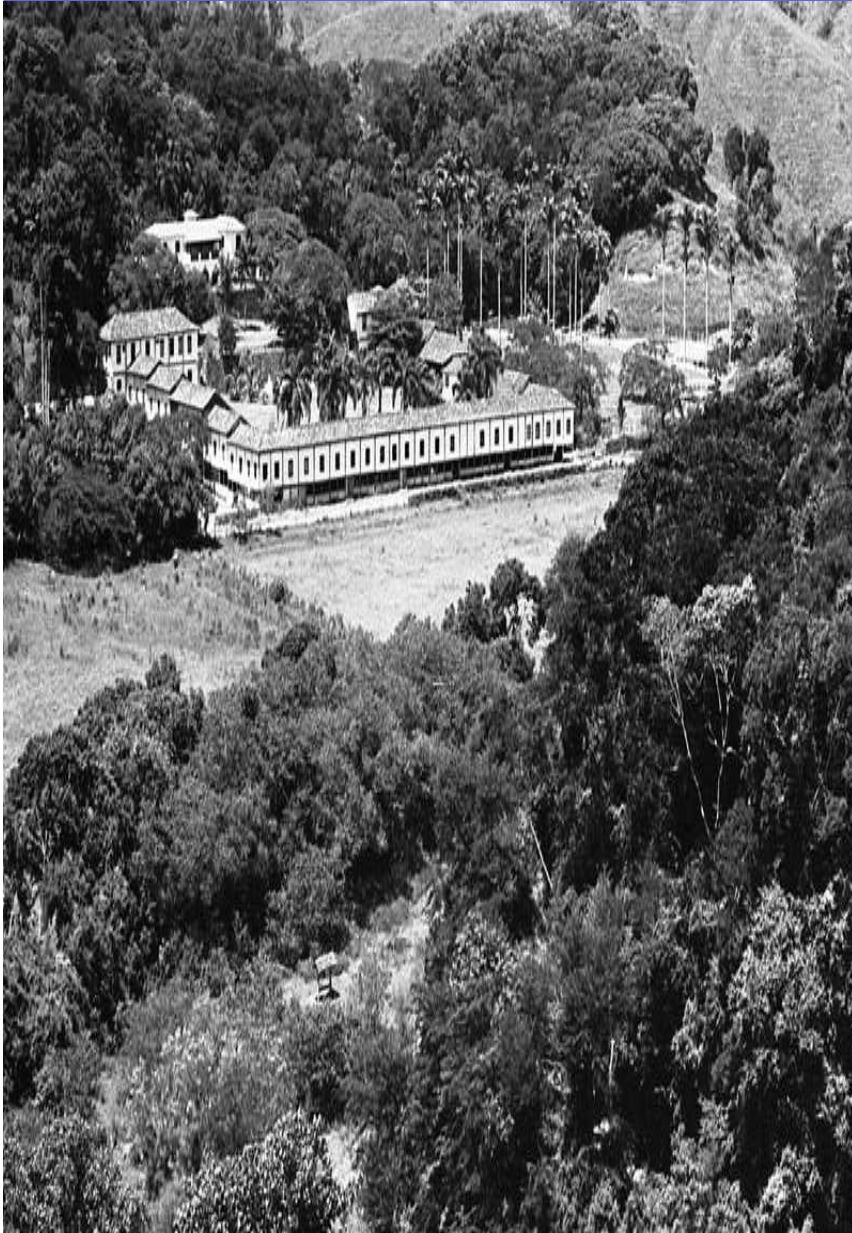

BRASIL E O TURISMO RURAL

Estima-se que o Turismo Rural seja um segmento turístico com grande potencial e se calcula que, pelo menos 3% de todos os turistas do mundo, orientam suas viagens para este segmento, que denota uma nova tendência global, em que o turista não mais deseja ser um mero expectador de sua viagem, mas sim, o protagonista, que, efetivamente vivencia a cultura e a experiência nos novos destinos visitados.

SANTA CATARINA: CAPITAL NACIONAL DO TURISMO RURAL



Início: Tem-se notícia, no início dos anos 1980, em Lages, Santa Catarina, dos primeiros empreendimentos turísticos rurais no Brasil, em resposta às dificuldades financeiras enfrentadas por produtores rurais da região

“ Capital Nacional do Turismo Rural”.

Slide 5

MSOffice10 SAUDAÇÕES
ANDREIA ROQUE JUQUEIRA
ANDREIA@IDESTUR.ORG.BR
; 28/11/2007

SANTA CATARINA: CAPITAL NACIONAL DO TURISMO RURAL



Início: Tem-se notícia, no início dos anos 1980, em Lages, Santa Catarina, dos primeiros empreendimentos turísticos rurais no Brasil, em resposta às dificuldades financeiras enfrentadas por produtores rurais da região

“ Capital Nacional do Turismo Rural”.

Slide 6

MSOffice11 SAUDAÇÕES
ANDREIA ROQUE JUQUEIRA
ANDREIA@IDESTUR.ORG.BR
; 28/11/2007

RS



O Rio Grande do Sul: PRODUTO prima pela preservação de suas tradições culturais, adotou políticas públicas de desenvolvimento e fomento da atividade e vem apoiando a criação de rotas rurais,

Campanha Gaúcha
Missões
Rural de Porto Alegre
Serras

LEMA: VIVÊNCIAS EXTREMAS .

Slide 7

MSOffice12 SAUDAÇÕES
ANDREIA ROQUE JUQUEIRA
ANDREIA@IDESTUR.ORG.BR
; 28/11/2007

PARANÁ

Paraná, encontra-se em fase de estruturação das atividades turísticas no espaço rural desde a implantação do Programa de Turismo Rural (2007).



ROTA DO AGRONEGÓCIO DO
CAFÉ

ROTA DE SÃO LUIZ DO PURUNÃ
CAVALOS – ENTORNO CURITIBA

,

Slide 8

MOffice13 SAUDAÇÕES
ANDREIA ROQUE JUQUEIRA
ANDREIA@IDESTUR.ORG.BR
; 28/11/2007

SÃO PAULO

GUIA PAULISTA DE TURISMO
RURAL



DESTINO MUITAS OFERTAS

Slide 9

MSOffice14 SAUDAÇÕES
ANDREIA ROQUE JUQUEIRA
ANDREIA@IDESTUR.ORG.BR
; 28/11/2007

RIO DE JANEIRO

Vale Histórico Fazendas e o Café



Na região serrana do Estado

(Depois das chuvas: Muitas pousadas e sítios sofrem com os problemas, mas o governo do Estado acredita que eles sejam a base do desenvolvimento local)

Slide 10

MSOffice15 SAUDAÇÕES
ANDREIA ROQUE JUQUEIRA
ANDREIA@IDESTUR.ORG.BR
; 28/11/2007

ES



No Espírito Santo, o turismo rural nasceu em meados dos anos de 1990, na região serrana, em propriedades rurais produtivas, com o objetivo de valorizar e mostrar seu cotidiano e suas atividades. Este circuito que engloba municípios como: Afonso Cláudio; Alfredo Chaves Conceição do Castelo; Domingos Martins e Venda Nova do Imigrante

“ BERÇO DO AGROTURISMO

Slide 11

MOffice16 SAUDAÇÕES
ANDREIA ROQUE JUQUEIRA
ANDREIA@IDESTUR.ORG.BR
; 28/11/2007

CENTRO OESTE

DF – TURISMO RURAL
PEDAGÓGICO FOCADO PÚBLICO
DE BRASÍLIA



MS – PÚBLICO INTERNACIONAL
DO PANTANAL QUE A CULTURA
DA RURALIDADE E UM ATRATIVO

MT TRANSPANTANEIRA SERÁ
UMA SOLUÇÃO COPA 2014

GOIÁS GASTRONÔMIA E
PIRENÓPOLIS HOJE DESTINO
REFERÊNCIA MT

Slide 12

MSOffice17 SAUDAÇÕES
ANDREIA ROQUE JUQUEIRA
ANDREIA@IDESTUR.ORG.BR
; 28/11/2007